กระบวนงาน : การนำส่งประกาศสภามหาวิทยาลัย และคำสั่งสภามหาวิทยาลัยแม่โจ้ เพื่อเสนอนายกสภามหาวิทยาลัยพิจารณาลงนาม

เรื่องที่ดำเนินการ (Input)	ขั้นตอนการดำเนินการ (Process)	ผลการดำเนินการ (Output)

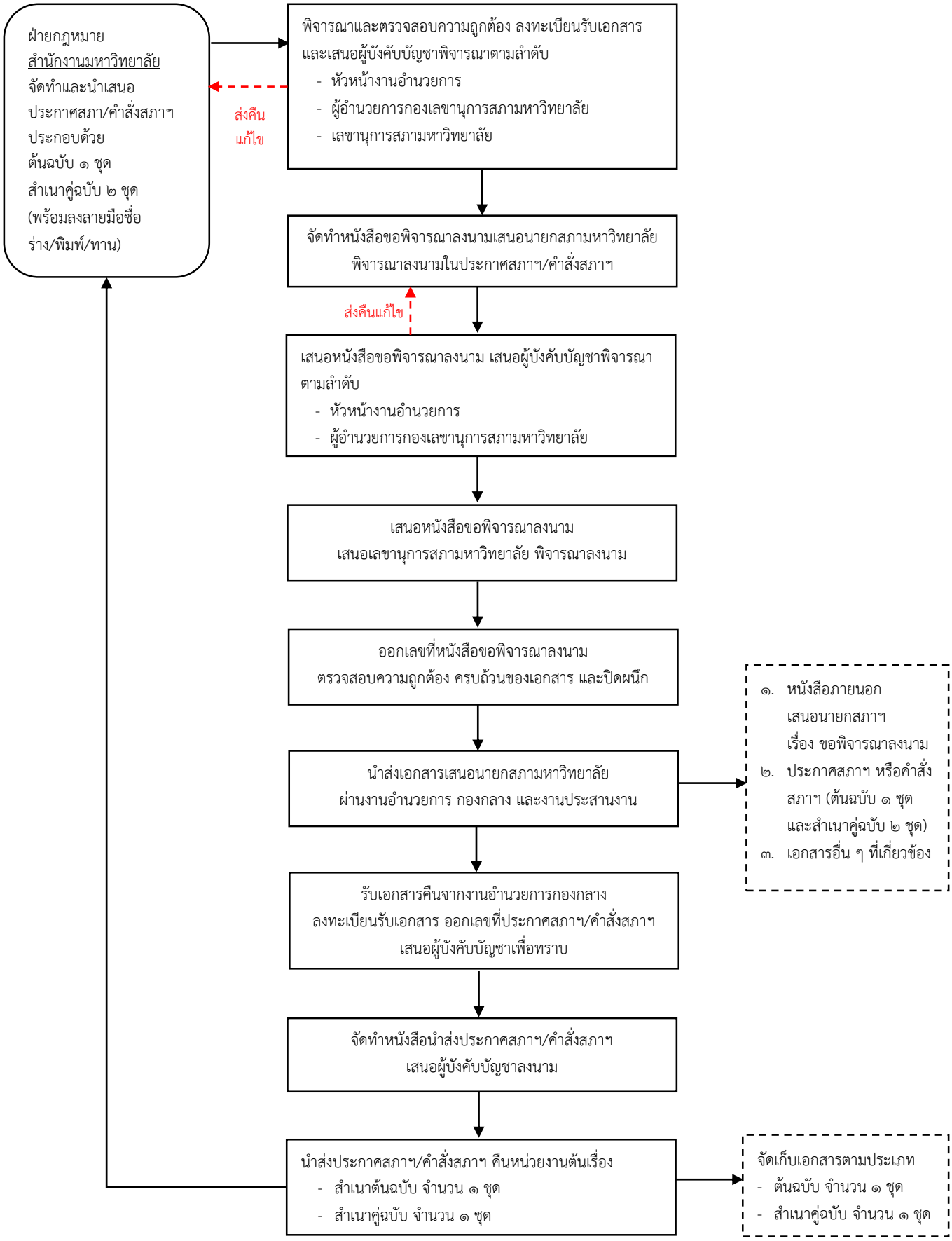

จัดทำโดย งานอำนวยการ กองเลขานุการสภามหาวิทยาลัย
สำนักงานสภามหาวิทยาลัย